



Escenario Patrimonio.

La Junta de Castilla y León ha puesto en marcha este verano ESCENARIO PATRIMONIO, un lugar de encuentro entre artes escénicas, patrimonio y turismo. Circo, danza, teatro y música, todas ellas creaciones de la Comunidad, para llegar a paisajes y monumentos excepcionales que tenemos junto a nosotros y que muchas veces desconocemos. Los lugares escogidos en la provincia de Soria han sido dos, La ciudad Celtíbero Romana de Tiermes donde se interpretará el 5 de septiembre a las 21:00 horas, la obra "**Atta Mañana ya no habrá más Numancia**" por la compañía Pasito a Pasito Producciones y el 25 de septiembre a las 20:30 horas, en el Castillo de Berlanga se representará la obra "Carman" de Javier Ariza. [más información.](#)



Turismo, comercio y hostelería de confianza.

El Sello **Turismo de Confianza** certificará que el establecimiento o actividad turística cumple con las recomendaciones establecidas por el Ministerio de Industria, Comercio y Turismo, en coordinación con el Ministerio de Sanidad, y a través del Instituto para la Calidad Turística Española, para minimizar el riesgo de contagio de la enfermedad. [Más información.](#)

Además, la Cámara de Comercio de Soria también ha puesto en marcha el **Sello de Confianza** que entrega de manera gratuita, a las empresas de los sectores del comercio, servicios asimilados y hostelería de toda la provincia de Soria que lo soliciten y cumplan los requisitos. Puedes solicitarlo desde el siguiente [enlace.](#)



Programa de Apertura de Monumentos año 2020.

La Consejería de Cultura y Turismo promueve el Programa de Apertura de Monumentos Verano 2020, en colaboración con las diócesis de Castilla y León, en el que participan 362 localidades, facilitando la visita de 442 monumentos del patrimonio artístico religioso en la Comunidad. El programa se desarrolla del 14 de julio al 13 de septiembre, ampliando en 17 días las jornadas de apertura. [Más información.](#)



El teatro del confinamiento salta a la gran pantalla de los cines de verano.

La Diputación provincial de Soria, ofrece a través de su canal de Youtube varias propuestas para la gran pantalla de cine de verano en la provincia de Soria. Las localidades que estén interesadas en proyectar las obras deben contactar con la institución.

facebook.com/DiputacionDeSoria/



Museos y centros de interpretación rurales de la provincia de Soria.

El departamento de Turismo de la Diputación provincial de Soria, se encarga de la apertura de algunos de los museos de la provincia durante el periodo estival, dos de ellos se encuentran en la comarca de Tierras del Cid, **Rioseco de Soria**, dedicado a la villa romana de Los Quintanares y **Quintanas de Gormaz** que está dedicado a la resina, además de los museos de Oncala, Noviercas, Cuevas de Soria, el observatorio de Borobia y el centro de interpretación del Moncayo. La apertura es de miércoles a domingo, estando cerrados los lunes y martes; y el horario para poder acudir es por la mañana de 11 a 15 horas y por la tarde de 16 a 19 horas siempre con las medidas del protocolo COVID-19.



Teatro en El Burgo de Osma.

'**La Casa Encantada**', se representa a las 21.30 horas el viernes 28 de agosto en el Centro Cultural San Agustín. El precio es gratuito para empadronados y de dos euros para los no empadronados. Las entradas se adquieren de 09.00 h a 11.00 h. en la oficina del Ayuntamiento y de 19.00 h. a 20.00 h. en la Piscina Municipal. .

XXV Certamen Literario y XIV Concurso fotográfico "Villa de San Esteban".

Ya es posible consultar las bases que guían el XXV Certamen Literario "Villa de San Esteban".

Podrán optar al premio todos los escritores de cualquier nacionalidad, que remitan sus trabajos - en castellano- al concurso, dentro del plazo señalado y conforme las bases, que se pueden descargar en el siguiente [enlace](#).

El nuevo plazo de presentación trabajos para el Concurso fotográfico "Villa de San Esteban", será el 25 de septiembre de 2020. [Más información](#).



Último concierto de las 43 jornadas musicales en Calatañazor.

El próximo sábado 29 de agosto en el Corral de la Escuela de Calatañazor, podremos disfrutar del concierto de músicos sorianos "Cuerteto Berrum". El Concierto está organizado por la Asociación de Amigos de Calatañazor en colaboración con la Diputación provincial de Soria y cuenta con todas las medidas de seguridad requeridas.



Consejo de la juventud de Castilla y León.

Dentro del programa de dinamización del medio rural del Instituto de la juventud de Castilla y León, se convoca el XII Concurso de fotografía, relato corto y poesía. El objetivo es el de acercar el mundo rural a la juventud, a la vez que sensibilizar sobre la importancia de preservar el enorme patrimonio natural, cultural y medioambiental de nuestros pueblos. [Aquí](#) puedes encontrar más información.

La Escuela Rural.

El documental LA ESCUELA RURAL, LA ESCUELA PERFECTA, se estrena hoy viernes, 28 de agosto, a las 19:00 en el canal LA ESPAÑA VACIADA. Podrás verlo en el siguiente [enlace](#).



Actualización sobre la información de los puntos de sellado a lo largo del recorrido del Camino del Cid.

Actualmente puedes sellar tu [salvoconducto](#) en 196 localidades que recorren el Camino del cid. Los 511 puntos de estampillado se encuentran en oficinas de turismo, casas rurales y albergues. Puedes consultar y descargar los listados en la [página web](#).

Caminos de Frontera.

Es una iniciativa que invita al ciclista a descubrir una zona tan atractiva como extensa y despoblada, y que geográficamente coincide con la provincia de Soria principalmente. En estos recorridos cicloturistas descubrirás nuestros paisajes, pueblos, historia, monumentos, costumbres y tradiciones, arquitectura popular, ... y cómo no, nuestra gente, a lo largo de estas tierras en torno a la cabecera del Río Duero.

<https://caminosdefrontera.com/>



Proyecto Libera.

El proyecto 'LIBERA, unidos contra la basuraleza' tiene como objetivo concienciar y movilizar a la ciudadanía para mantener los espacios naturales libres de basura. Desde LIBERA planteamos un abordaje integral del problema. ¡PARTICIPA!



Castilla y León en bicicleta.

Desde la web de turismo de Castilla y León puedes acceder a diferentes rutas para recorrer en bicicleta.

www.turismocastillayleon.com



Guía de Facilitación de acceso a Medidas y App para consulta desde teléfonos móviles.

Consulta todas las iniciativas del Escudo Social impulsado por el Gobierno con medidas urgentes para paliar los efectos económicos y sociales del COVID19.

Ingreso Mínimo Vital, consumidores y familias en situación de vulnerabilidad, medidas de protección para la vivienda, ayudas para trabajadores/as y autónomos/as.....

<https://www.msccbs.gob>

También encontrarás toda la información sobre estas medidas en las siguientes aplicaciones para teléfonos móviles.

Dispositivo Android y Dispositivo iOS

Mapa de municipios españoles que han sido beneficiados por la convocatoria WiFi4EU.

Gracias a la iniciativa WiFi4EU, se han concedido más de 8.900 vales por valor de 15.000 € cada uno a municipios de toda Europa. En España son 1.100 los municipios que han instalado WiFi gratuito en sus espacios públicos y en la comarca de Tierras del Cid, ya disfrutaban del servicio las localidades de Calatañazor, Miño de San Esteban, Quintanas de Gormaz, Gormaz, Rioseco de Soria, Valdenebro y Muriel de la Fuente. [Mapas de beneficiarios.](#)

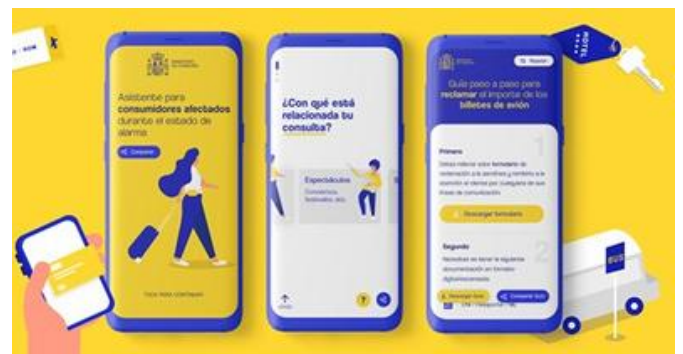

¿Te ha afectado como consumidor el estado de alarma?

Si crees que se han vulnerado tus derechos como consumidor/a, desde el Ministerio de Consumo ponen a tu disposición un asistente para que sepas cómo, dónde y cuándo reclamar por los productos y servicios no disfrutados. Resuelve todas tus dudas

<http://consumidorescovid19.gob.es>



ACTUALIZACIÓN DE AYUDAS. ÚLTIMAS PUBLICACIONES

Ayudas al empleo y la industria.

- Ayudas públicas destinadas a la financiación de programas de formación transversales para trabajadores ocupados en la Comunidad de Castilla y León.
[Bases reguladoras](#) Convocatoria pendiente de publicación
- Ayudas, cofinanciables por el Fondo Europeo de Desarrollo Regional, dirigidas a la mejora de la eficiencia energética en el sector empresarial de Castilla y León (Código REAY: EYM001)
[Bases reguladoras](#) [Convocatoria](#) [Modificación de convocatoria](#)

Ayudas Sociales

- Ayudas cofinanciadas por el FSE, destinadas a la financiación del programa específico de itinerarios personalizados de inserción sociolaboral para personas con discapacidad dentro del programa de itinerarios integrados de inclusión sociolaboral para personas con discapacidad y medidas complementarias.
[Bases reguladoras](#) [Convocatoria](#)
- Ayudas cofinanciadas por el FSE y la Iniciativa de Empleo Juvenil, destinadas a la financiación del programa de itinerarios personalizados de inserción sociolaboral para jóvenes con discapacidad.
[Bases reguladoras](#) [Convocatoria](#)
- Ayudas destinadas a mejorar la protección del personal y de los usuarios de los centros de atención social de personas mayores y personas con discapacidad en Castilla y León.
[Bases reguladoras](#) [Convocatoria](#)
- Ayudas destinadas a la conciliación de la vida personal, familiar y laboral en Castilla y León.
[Bases reguladoras](#) [Convocatoria](#) [Modificación de la convocatoria](#)

Ayudas a la cultura y el turismo

- Ayudas destinadas a financiar la realización de cortometrajes
[Bases reguladoras](#) [Corrección de errores](#) Convocatoria pendiente de publicación
- Ayudas destinadas a financiar la preproducción, producción y distribución de largometrajes, documentales y de ficción, y pilotos de series de animación y de televisión.
[Bases reguladoras](#) Convocatoria pendiente de publicación
- Ayudas destinadas a entidades locales de Castilla y León con población entre 1.000 y 10.000 habitantes, para financiar actuaciones de mejora del equipamiento de las instalaciones destinadas a la realización de actividades culturales.
[Bases reguladoras](#) Convocatoria pendiente de publicación

Ayudas a la educación

- Ayudas al estudio de idiomas para alumnos universitarios.
[Bases reguladoras](#) Convocatoria pendiente de publicación
- Ayudas para el alumnado que curse enseñanzas de bachillerato, formación profesional o enseñanzas artísticas en determinados centros de la Comunidad de Castilla y León, en el curso 2020-2021.
[Bases reguladoras](#) [Convocatoria](#)